



Velkommen til Eskimologi



Studiestart 2011

Indholdsfortegnelse:

- Tutorerne på Eskimologi.....
- Information om fakultet og institutterne.....
- Beskrivelse af Humaniora.....
- Studiestrukturen på Humaniora.....
- Velkomst fra ToRS
- Undervisning og eksamen på ToRS
- Vigtige elektroniske oplysninger.....
- Vejlednings tilbud på humaniora.....
- Øvrige informationer.....
- Ugentlige aktiviteter på ToRS.....
- De sidste ord fra Tutorerne.....

Rus pjece

Dette er rus pjecen for eskimologi og arktiske studier på Københavns universitet.

I denne pjece vil du kunne finde svare på flere forskellige relevante emner, som vil være interessant for dig at vide, under din studietid på Københavns universitet. Der vil bl.a. være beskrivelser af det Humanistiske Fakultet - og Institut for Tværkulturelle og Regionale Studier (ToRS). Du kan også i denne pjece finde forskellige nyttige kontakt oplysninger.

Men først vil der være en præsentation af jeres tutorer Mia og Maria.

Vi ønsker jer en rigtig god studiestart

Tutorerne på Eskimologi:

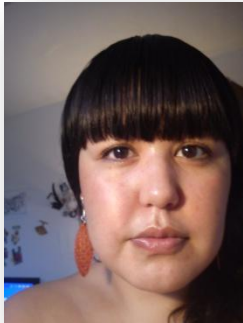

Hejsa

Jeg hedder Mia Skifte Lyng og kommer fra Nuuk. Jeg fylder 24 til september.

Efter jeg blev færdig fra folkeskolen tog jeg til Frankrig med organisationen AFS, et fantastisk ophold på et år. Jeg elsker det franske sprog og følte det naturligt at jeg skulle studere fransk på Universitetet.

Jeg blev student fra gymnasiet i Nuuk i sommeren 2008 og startede umiddelbart efter på Fransk studiet ved Københavns Universitet.

Selvom jeg havde fantastiske venner på mit studie, gik det op for mig efter ca. et halvt år, at Fransk ikke var noget for mig, så jeg begyndte at undersøge mine muligheder for at skifte uddannelse.

Jeg stødte på faget Eskimologi og arktiske studier, og tænkte at det så meget interessant ud og undrede mig over hvorfor jeg aldrig havde hørt om det før. Faget tiltrak mig mere og mere, og efter nogle måneders tænkning satsede jeg på det. Jeg startede efteråret 2009. Og nu, to år efter, føler jeg stadig at studiet passer til mig og jeg elsker det.

I min fritid lægger jeg meget vægt på at være sammen med mine venner, som jeg kalder min selvvalgte familie. Jeg er også en super aktiv medlem af Avalak KBH bestyrelsen, som jeg også er formand(kvinde) for. Avalak er en studenterforening for grønlandske studerende i Danmark. Hvis I vil vide mere om Avalak, må I meget gerne kontakte mig

I kan altid kontakte mig på min mobil: +45 42 76 41 87 eller på min mail: skiftelyng@yahoo.dk

Jeg glæder mig til at lære jer at kende, og håber at I kommer til at elske Eskimologi lige så meget som vi gør.



Heii velkommen til eskimologi!

Jeg hedder Maria Jensen, jeg er 22 år og kommer oprindeligt fra Herning.

Da jeg blev færdig med min HF eksamen i 2010, flyttede jeg til København, da jeg var så heldig at få en studieplads på eskimologi og arktiske studier. Det er derfor mit første år som tutor.

Jeg begyndt at studere eskimologi fordi jeg i en længere periode har været meget fascineret af Grønland.

I en brochure fra Københavns universitet fandt jeg en beskrivelse af eskimologi, og jeg var hurtigt klar over at

eskimologi kunne være noget for mig. Og efter hånden som jeg er kommet længere ind i mit studieforløb er jeg ikke i tvivl om at eskimologi var det rigtige valg.

Min fritid bruger jeg på at hygge mig med mine venner, veninder og den smule familie jeg har i København. Jeg bruger også lidt tid på at træne da det giver en masse dejlig energi.

Livsglæde og omsorg er noget der betyder meget for mig, derfor arbejder jeg som frivillig for børne- og unge organisationen Nanu.

Ellers er jeg er livsglad pige som altid er med på noget sjovt og lærerigt. Så hvis I har brug for at komme lidt ud eller hvis I har nogle spørgsmål. Skal I være velkomne til at kontakte mig.

Jeg kan kontaktes på mobil:+45 20 11 25 95 eller på min mail. Mus750_88@hotmail.com

Jeg glæder mig til at lære jer at kende, og jeg ser frem til at få en rigtig dejlig og hyggelig studiestart sammen med jer. Jeg håber I får en rigtigt dejlig studietid på eskimologi.

Information om fakultetet og institutterne:

Det Humanistiske Fakultet

Eskimologi hører under Det Humanistiske Fakultet på Københavns Universitet. Fakultetet arbejder målbevidst på at sikre og udvikle kvaliteten af forskning og uddannelser. Der er rundt regnet 100 uddannelser og godt 500 forskere, som er ansat med forskningsmæssig ekspertise inden for tilsvarende områder rummer fakultetet flere facetter end nogen anden vidensinstitution i Skandinavien. Fakultetet har i de seneste år opnået placeringer blandt de allerbedste humanistiske forskningsinstitutioner i verden. Der er konstant fokus på udvikling og fornyelse. Det Humanistiske Fakultet stræber efter mere internationalisering, fleksibilitet og flerfaglighed.

Det Humanistiske Fakultet
Københavns Universitet
Njalsgade 76, 2300 København S

Kontakt: Kommunikation
redaktion@humanist.ku.dk

ToRS Instituttet

Eskimologi og Arktiske Studier har sin egen afdeling under Institut for Tværkulturelle og Regionale Studier (ToRS). ToRS beskæftiger sig med sprog, kultur, religion og samfund. ToRS vigtigste formål er at bedrive forskning og uddannelse på højt internationalt niveau.

Forskningen som omfatter mange forskellige discipliner, hvoraf det vigtigste er litteratur - og samfundshistorier, religionsvidenskab, antropologi, arkæologi og historie. Instituttet bidrager til viden samfundets udvikling – og ikke mindst til forståelsen af en lang række kulturhistoriske og dagsaktuelle forhold i en globaliseret verden.

Institut for Tværkulturelle og Regionale Studier
Københavns Universitet
Snorresgade 17-19, 2300 København S

Kontakt: Administrationen
tors@hum.ku.dk
Tel.: 35 32 89 00

Instituttets hjemmeside: www.tors.ku.dk - klik på uddannelser og find Eskimologi – her finder I alt relevant info om undervisning, studievejledning, eksamen mv.

Eskimologi

Faget Eskimologi og arktiske studier hører under Institut for Tværkulturelle og Regionale Studier (ToRS), som er under Det Humanistiske Fakultet. ToRS består af 6 afdelinger, der hver især udbyder forskellige fag. Afdelingerne er Asien Afdelingen, Carsten Niebuhr Afdelingen, Religions Videnskab, Øst-Europa Afdelingen, Eskimologi og Arktiske Studier og afdelingen for Indianske Sprog & Kulturer. Afdelingerne holder til på Islandsbrygge, henholdsvis Snorregade, Leifsgade og Artillerivej. Eskimologi har dog sin egen bygning på Strandgade, Christianshavn. Huset ligger lige ved siden af Nordatlantens Brygge og den verdensberømte restaurant Noma.

Eskimologi eller Grønlandsk (eskimoisk) sprog og kultur, som det hed dengang, blev oprettet i 1920'erne, med William Thalbitzer som professor. Senere overtog Erik Holtved professoratet. Institut for Eskimologi blev oprettet i 1967 og markerede en ny tid for grønlandsforskningen.

I dag beskæftiger Eskimologi sig med hele Arktis (Sibirien, Alaska, Canada og Grønland).

Hvis I vil vide mere om Eskimologi og fagets historie er her et link til siden:

<http://eskimologi.ku.dk/omuddannelsen/historie/>

Eskimologi holder til på Strandgade 102, på 3. sal.



Beskrivelse af Humaniora:

Hvad er Humaniora

Humaniora er fællesbetegnelsen for de humanistiske videnskaber. Ordet humaniora kommer fra det latinske *humanus*, som betyder menneskelig. Det er mennesket som er et tænkende, følende, skabende og kommunikerende væsen, der er i centrum på de humanistiske fag. De humanistiske videnskaber beskæftiger sig med den menneskelige identitet, menneskers sprog og udtryksformer, deres forskelligartede tænkemåde, kulturer og historier.

Kompetencer og beskæftigelse

Med en humanistisk uddannelse får du både en specialviden indenfor dit fag og en lang række metodiske kompetencer. Du kan opnå kompetencer inden for projektledelse, konceptudvikling, research, formidling, kulturforståelse, sprog og meget mere. Du lærer at identificere et problemfelt og at analysere, sammenfatte og formidle din konklusion. Du lærer at forholde dig kritisk til dit stof ved hjælp af teoretiske og metodiske tilgange.

I dag finder ca. halvdelen af de færdiguddannede humanister beskæftigelse i det offentlige inden for områder som f.eks. undervisning og administration. Den anden halvdel bliver ansat i det private erhvervsliv. Som

humanist kan du f. eks. løse kommunikations-, kultur- og koordineringsopgaver, eller du kan udvikle nye produkter og lave behovsanalyser.

Studiestrukturen på Humaniora:

Bachelor (BA)

Du er netop blevet optaget på en bacheloruddannelse, der som udgangspunkt er normeret til tre år. På visse fag skal du supplere din bacheloruddannelse med sprogundervisning (propædeutik) i op til et år. På dit tredje studieår læser du tilvalg, hvor du læser fag på et andet fag end dit grundfag. Det giver dig mulighed for at skabe din helt egen faglige profil.

På Eskimologi og Arktiske studier gælder der, at du skal have 30 ECTS propædeutik, der svarer til et halvt årsværk. Det tager derfor 3 ½ år, at blive bachelor i Eskimologi. Hvis du har sprog erfaring fra tidligere studier, har du mulighed for at ansøge om merit, efter du er blevet optaget på studiet og på den måde springe det propædeutiske forløb over.

Bachelortilvalg

Bachelortilvalg er undervisning og eksamener, du skal tage uden for dit eget grundfag. Tilvalget kan være

gymnasierettet, hvis du gerne vil have mulighed for at undervise i gymnasieskolen. Du kan også vælge at tage dit tilvalg på flere forskellige fag, på andre fakulteter eller universiteter eller i udlandet.

Tilvalg er noget du kommer til at høre meget mere om på dit andet studieår, men det er en god ide, at du allerede nu begynder at overveje, hvad du har lyst til og brug for. Du er altid velkommen til at kontakte en studievejleder, hvis du har spørgsmål til dine muligheder i forbindelse med bachelortilvalg.

Kandidat (KA)

Når du har afsluttet bacheloruddannelsen, har du mulighed for at blive optaget på en kandidatuddannelse, som tager yderligere to år og afsluttes med et speciale. Her har du valgfag og kan specialisere dig indenfor de fagområder, der særligt optager dig.

Det er også muligt at tage i praktik eller læse i udlandet. Efter at have afsluttet kandidatuddannelsen, dvs. fem års studier i alt, bliver du cand.mag.

Årsværk måles i ECTS-point

På universitetet opererer man med begrebet ECTS, som står for European Credit Transfer System. Dette bruges til at vægte eksamener og definere arbejdsomfanget for en

fuldtidsstuderende. Et års fuldtidsstudier udgør 60 ECTS-point.

Din bachelor uddannelse udgør dermed i alt 180 ECTS (135 ECTS grundfagstudier og 45 ECTS tilvalgsstudier) plus 30 ECTS propædeutik. Din kandidatuddannelse udgør i alt 120 ECTS.

Velkomst fra ToRS AC-vejleder:

Velkommen til ToRS!

Vi har glædet os til at tage imod jer og håber I får en supergod studiestart

Jeg er ansat som AC-vejleder og det vil være denne underlige titel I kommer til at se mest. Den er så bred at den kan dække hvad som helst. I virkeligheden skulle jeg bare være ”erhvervsvejleder” men mit arbejdsområde må siges at dække hele det område, der ligger mellem studievejledning, administration og undervisning! Jeg ser mig selv som en af de medarbejdere, der sørger for at ”lime” det hele sammen for jer – så I får mest mulig hjælp til jeres studietrivsel og gennemførelse af studiet!

I første omgang kan I henvende jer til mig, hvis I oplever studietvivl og gerne vil tale om, hvad I skal bruge jeres uddannelse til. Jeg er også den I kan gå til, når I en dag vil i praktik – enten i forbindelse med tilvalget eller når I er kommet op på overbygningen.

Skriv en mail til mig – og så kan jeg i det mindste altid henvise jer til de rette personer eller instanser, der kan hjælpe jer. I står ikke alene!

Jeg kommer ud og hilser på jer alle i studiestarten.

Mange hilsner

Dorthe Rozalia Horvath Horup - (cand.mag. ungarsk og østeuropastudier)

Hun kan kontaktes på:

Tlf.: 35 32 85 47

Snorresgade 17-19, 4. sal, lokale 484, 2300 København S

horvath@hum.ku.dk

AC-vejlederen på ToRS tager sig af:

- Leder af studievejledningen på ToRS – I har alle en faglig studievejleder
- Koordinator for den samlede studiestart på ToRS

- ToRS Stud Nyt – et elektronisk SE & HØR på ToRS til jer studerende – læs det før din sidemand!
- Individuel studie, karriere & praktikvejledning
- Arrangementer – Kompetenceworkshop, Velkomst for kandidatstuderende, KA-reception, praktikseminar, mv.
- Koordinator for 4 PITSTOP –programmet på ToRS (studieproces samtaler)



Pitstop 1

den første studieproces samtale i studieprogrammet på ToRS!

Du vil i løbet af dit første eller 2. semester blive indkaldt til en studieproces samtale på ToRS af din faglige studievejleder. Vi kalder vores studieproces samtaler for de 4 pitstop på ToRS, fordi de handler om en lille (velfortjent) pause hvor du bliver tanket op og får ny viden og inspiration til dit videre studieforløb.

Pitstop 1 foregår i grupper og du inviteres direkte pr. mail eller af studievejlederen i forbindelse med din undervisning. Det er vigtigt du deltager. Samtalerne bliver så vidt muligt placeret i nærheden af din undervisning, så du er ude på instituttet den pågældende dag. Vel mødt!

De 3 øvrige pitstop kan du læse mere om på vores hjemmeside – de ligger senere i dit studieforløb.

Du kan se mere om Pitstop på ToRS på vores hjemmeside <http://eskimologi.ku.dk/studievejledning/situationer/pitstop>.

Hilsen Studievejledningen på ToRS



Undervisning og eksamen på ToRS:

Undervisningstilmelding

Som BA-studerende på Humaniora skal du tilmelde dig undervisning. Undervisningstilmeldingen ligger to gange årligt ved slutningen af semestret.

Som førsteårsstuderende er du blevet automatisk tilmeldt undervisningen på dit første semester, men du skal huske, at du selv skal tilmelde dig undervisningen til andet semester.

Undervisningstilmeldingen foregår på din selvbetjening på KUnet.dk.

Eksamen

Eksamener afholdes to gange årligt ved slutningen af semestret i december/januar og maj/juni.

Frister for aflevering af petitum (pensumliste) og hjemmeopgaver bliver offentliggjort via eksamensmenuen på din uddannelseshjemmeside, ex:

<http://eskimologi.ku.dk/eksamen/>

Eksamensfristerne er ens for alle uddannelser på instituttet.

Eksamenstilmelding (september og marts)

De fleste BA-studerende bliver automatisk tilmeldt eksamen på baggrund af deres undervisningstilmelding, men du skal i eksamenstilmeldingsperioden selv kontrollere hvorvidt dine tilmeldinger er korrekte – det vil sige, om det er den rigtige eksaminator, prøveform osv.

I tilmeldingsperioden har du mulighed for at ændre dine tilmeldinger. Eksamenstilmeldinger og ændringer foregår via selvbetjeningen på KUnet.dk.

Der er åbent for kontrol af tilmeldinger til vintereksamen 2011-2012 på selvbetjeningen fra d. 26. september til d. 30. september 2011.

Hvis du ikke er tilmeldt undervisning, vil du ikke blive auto-matisk tilmeldt eksamen.



Afmelding af eksamen

Frister for afmeldinger af eksaminer bliver offentliggjort via din uddannelseshjemmeside.

Syge- og reeksamen

Hvis du ikke består din eksamen eller bliver syg, vil du få tilbudt en syge-/reeksamen efter den ordinære eksamenstermin i hhv. februar eller august måned.

Du skal selv sørge for at melde dig til reeksamen, hvis du ikke har bestået din eksamen.

Eksamensadministrationen melder dig til sygeeksamen, hvis du er blevet syg. Sygdom skal kunne dokumenteres og meldes til administrationen senest på eksamensdagen.

Hvad kan eksamensadministrationen gøre for dig?

Har du spørgsmål til din eksamen, er der særlige forhold så som barsel eller lignende, så kig forbi på 4. sal i Snorregade.

Husk at det er dit eget ansvar, at du er korrekt tilmeldt undervisning samt eksamen!

Eksamenssekretær for eskimologi

Ligesom vi har vores studievejleder, har vi vores eksamenssekretær Anne Korsholm Bergenholtz, som vi kan kontakte hvis vi har brug for at spørge om noget vedr. F.eks. eksamenstilmelding eller sygdom ved eksamen.

Hun kan kontaktes på:

annekb@hum.ku.dk

Telefon: 35 32 43 98

Adresse: Snorregade 17-19, 4.sal.



Vigtige elektroniske oplysninger:

IT- platforme

Som studerende er der flere IT- platforme hvorigennem I og vi - hhv. Københavns Universitet, Jeres fakultet, Humaniora, og Jeres institut, ToRS, - kan kommunikere med hinanden. I intro-ugen vil I modtage en grundigere introduktion til brugen af disse IT- platforme, da de netop udgør vigtige kommunikationskanaler.

De vigtigste platforme er:

- KUnet (www.KUnet.dk)
- Humanioras intranet (adgang via KUnet)
- ToRS' egne sider (www.tors.ku.dk)
- Absalon (adgang via KUnet)
- Grupperummet TORS-studerende (adgang via KUnet)
- StudieInformationsSystemet (www.sis.ku.dk)

Hvis I oplever problemer med disse platforme, har spørgsmål til brugen af dem, eller blot ønsker yderligere information, kan I henvende Jer til:

- KU's intranetguide: <http://intranetguide.ku.dk/>

- IT-service (Servicedesk tlf. 35322700, it-service@adm.ku.dk)
- ToRS-reception (Åbent dagligt kl. 11-15, lokale 469, 4. sal på Snorresgade, tlf. 35 32 43 86)
- Spørgsmål eller kommentarer til KUnet kan også rettes til: kommunikation@adm.ku.dk

Beskrivelse af de vigtigste IT -platforme:

KUNET. DK

Kunet.dk er et Intranet for studerende og ansatte ved Københavns Universitet, hvor man for eksempel kan se sine eksamensresultater og meget andet.

I burde have fået jeres KU-brugernavn og password nu, men hvis I ikke har så må I meget gerne kontakte Mia, så hun kan hjælpe jer igennem det. Vi vil også på et tidspunkt vise jer hvordan man bruger kunet.

Absalon

Absalon er et system der benyttes til at udveksle oplysninger fra lærerne til de studerende.

På Absalon kan eksamens opgaver og lignende findes. Der er også her man uploader (aflevere) sine opgaver. Absalon benyttes også af lærerne til at informere om

undervisningen. Eksempelvis ved en aflysning af en undervisning eller hvis der kommer et ekstra undervisnings gang.

Vi vil sørge for at I kommer godt ind i Absalon, da det er vigtigt for jeres studie. Vi vil vejlede jer i brugen af Absalon, så vi er sikre på at I forstår at bruge det.

I kan finde vejledning til Absalon på følgende link:
<http://absalon.hum.ku.dk/studerende/intro/>
<http://absalon.hum.ku.dk/studerende/eaflevering/>

SIS

SIS – Studie Informations System er en samling af lektionsplaner med kursusbeskrivelser og skemaoplysninger.

En del fakulteter har også deres studiehåndbøger med fagbeskrivelser, studieordninger m.m. i SIS.

I kan finde jeres lektionsplaner på følgende link:
<http://sis.ku.dk/kurser/portal2.aspx?pnr=0>

Vejledningstilbud på Humaniora:

Som studerende kan du få brug for assistance i forskellige sammenhænge. Det vil som oftest være faglige spørgsmål, som du skal have styr på, men måske også mere personlige forhold, som du får brug for at drøfte i relation til dine studier. Her finder du en oversigt over de forskellige vejledningstilbud, der findes for studerende på Det Humanistiske Fakultet.

Lokalerne ligger på Københavns Universitet Amager (KUA), Njalsgade 76, 2300 København S, medmindre andet er anført.

Studievejledningen på Humaniora

Studievejledningen Humaniora er en central vejledningsenhed ved fakultetet, der primært vejleder i områder, der ikke er direkte knyttet til dit fag. Det kan dreje sig om dit studieforløb generelt, dine tilvalgsmuligheder, de tværfaglige kandidatuddannelser, eksamensregler og eksamensklager, meritoverførsler fra anden uddannelse eller fra udlandet, studietvivl og kompetenceafklaring.

Hvis du har problemer med dit fag, kan det desuden være rart at tale med en studievejleder, der ikke læser det samme som dig selv. Den mulighed har du også i Studievejledningen Humaniora.

Studievejledningen har tavshedspligt.

Studievejledningen Humaniora har en hjemmeside med en masse vigtige oplysninger om generelle regler for ansøgningsfrister, eksamen, orlov, udlandsophold, praktik og desuden oplysninger om diverse arrangementer fakultetet afholder for de studerende.

Kontaktoplysninger:

Njalsgade 76, lok. 11.1.24

2300 København S

Tlf. 35 32 80 43

vejledning@hum.ku.dk

Du skal være logget på kunet.dk for at kunne se følgende link:

<https://intranet.ku.dk/humstuderende/Sider/forside.aspx>

Studievejlederen på ToRS

Hvad er studievejledningen på ToRS (og her især studievejledningen for Asien, Eskimologi og Komparative kulturstudier?)

- Din lokale/faglige vejledning
- Det sted du henvender sig med studierelaterede eller fagspecifikke spørgsmål.
- (Studievejlederne har **tavshedspligt!**)

Hvad kan man bruge studievejledningen til?

- Alle slags spørgsmål af betydning for studieforløb.
- Sparring på din studieplanlægning (f.eks. tilvalg, praktik, udland, kandidatvalg).
- Overblik over dine valgmuligheder.
- Drøftelser af studietvivl.
- Information om eksamen, regler og ansøgningsprocedurer.
- Individuelle karrieresamtaler.
- blandt andet...

Studievejlederen for Eskimologi og Arktiske studier

Vores studievejleder hedder Marianne Plougmann, og hun er studievejleder på Asien, Eskimologi og Komparative Kulturstudier.

Hendes træffetider er således:

Telefonisk: Onsdag kl. 9.00-10.00

Personligt: Onsdag kl. 10.00- 13.00

Hendes telefonnummer er 35 32 85 50

og I kan skrive til hende på mailen
eskimologistudvejl@hum.ku.dk

Adresse: Snorresgade 17-19, Lokale 363.

Øvrige Informationer:

Immatrikulationsfest

Københavns Universitet byder hvert år alle nye studerende velkommen i forbindelse med studiestart. Det sker ved immatrikulationsfesten, der med universitetets nye skemastruktur afvikles om fredagen i studiestartsugen uge 35.

I år afholdes immatrikulationen fredag den 2. september kl. 16.30 i universitetsfirkanten i Indre By.

Immatrikulationsfesten starter med en officiel velkomst i universitetets festsal på Frue Plads om eftermiddagen og fortsætter med et socialt arrangement i Lindegården.

Alle studerende, der optages på universitetet i 2011, modtager et personligt adgangskort til arrangementet sammen med deres officielle optagelsesbrev.

Kortet er adgangsgivende til immatrikulationen og skal medbringes ved ankomst. Så HUSK det!

Velkomst i Festsalen

Universitetets rektor og prorektor, dekanerne for de otte fakulteter og universitetsdirektøren byder de studerende velkommen i Festsalen. Velkomsten varer cirka en halv time. Rektor holder tale og Studenter-Sangforeningen og bigbandet MIBB leverer musikalske indslag. Der afholdes tre officielle velkomster i Festsalen.

De studerende er inviteret til de enkelte seancer efter fag og fakultet, og tidspunktet er angivet på det adgangskort, der er modtaget med det officielle optagelsesbrev. Indgangen til Festsalen fra Frue Plads er åben fra en halv time før hver seance og lukker 5 minutter før start. Kom i god tid og husk at medbringe dit adgangskort!

Arrangement i Lindegården for nyimmatrikulerede studerende

Efter velkomsten i Festsalen er der arrangement i den tilstødende Lindegård for alle de nyimmatrikulerede studerende. Her er der udskænkning ved Studenterrådet i et kæmpe telt.

Arrangementet slutter klokken 18.00, hvor der kan festes videre sammen med alle rusvejlederne i Studenterhusets regi i Indre By.

Ydrelige information omkring Immatrikulertionsfesten kan findes på: <http://event.ku.dk/immatrikulationsfest/2011>

Fælles ToRS arrangement

Mandag d. 29. august kl. 13-15 er der fælles velkomst på ToRS for nye studerende. Det vil foregå i auditorie: 23.0.50 (Njalsgade 128). Vi følges der over i samlet flok. Efter velkomsten tager vi i Kongens have og hygger.

Ugentlige aktiviteter på ToRS:

På ToRS er der ugentligt Torsdagsbar. Det foregår i Snorresgade 17-19. Barerne vi benytter hedder barbylon, øst blok bar, gul feber og åbenbaringen.

Hver torsdag er en af tutorerne fra eskimologi eller indiansk tilstede. Der vil derfor altid være et kendt ansigt i baren. Dog kan det forekomme, at der ved sygdom ikke er en tutor tilstede.

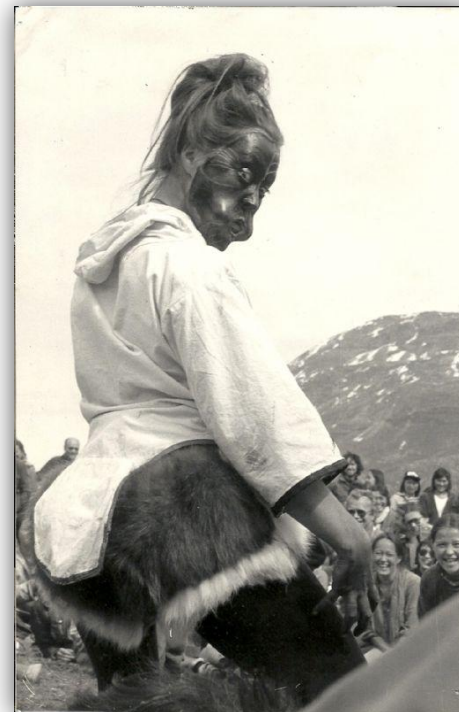

De sidste ord fra Tutorerne:

Jeres undervisnings skema, vil I få udelt sammen med studiestartsprogrammet, og hvis i skulle have spørgsmål til det må I hellere end gerne kontakte os.

Så har vi har ikke andet at sige end: Velkommen til Eskimologi og Arktiske studier og vi håber I nyder jeres studiestart, selvom det kan virke overvældende, og vi håber at I vil få det godt på studiet.

Med venlig hilsen

Mia og Maria

